دانشگاه علوم پزشکی و خدمات بهداشتی و درمانی خراسان شمالی
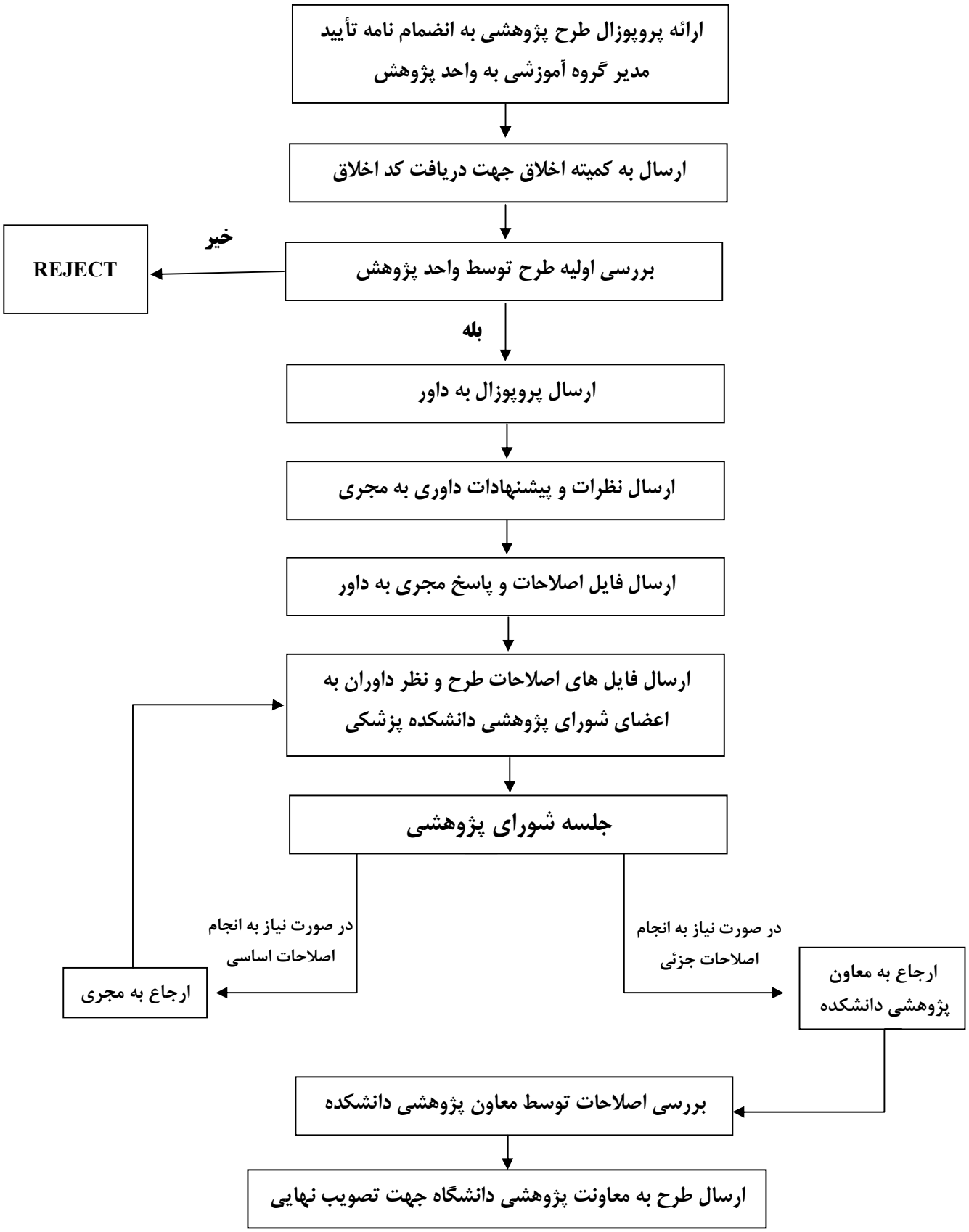
فرایند تصویب طرح های تحقیقاتی در دانشکده پزشکی